

Miyako



LAYANAN KONSUMEN : 0804 - 1 - 889 - 889
Email : csjkt@bhakti.co.id
SMS Center/WA : 0815-112-99999 / 0815-1961-8174

Hari / Jam Kerja : Senin - Jumat Pukul 08.00 - 16.00,
Sabtu : Pukul 08.00 - 14.00. Hari Libur Tutup

Jika ada masalah dengan Produk kami, silahkan hubungi Service Station terdekat atau Tlp. Layanan Konsumen

Ketentuan-ketentuan garansi :

1. Garansi bebas ongkos servis 1 (satu) tahun, garansi suku cadang 1 (satu) tahun, dan telah dikirimkan ke alamat kami selambat-lambatnya 15 (lima belas) hari sejak tanggal pembelian.
2. Selama masa garansi produk ini digaransi penuh terhadap kerusakan yang disebabkan oleh pemakaian normal ataupun karena kesalahan dalam proses produksi.
3. Selama masa garansi tidak dikenakan biaya servis.
4. Produk kami hanya memakai bahan bakar LPG (gas bukan negara) atau listrik 220 V, diluar pemakaian tersebut harap hubungi Service Center.
5. Konsumen dapat melakukan klaim garansi, dengan menghubungi atau datang ke Service Center/Mitra Service Center terdekat.

Garansi tidak berlaku untuk hal-hal :

1. Tidak menunjukkan Kartu Garansi pada saat melakukan reparasi, Kartu Garansi telah hilang atau Kartu Garansi tidak di isi dengan lengkap.
2. Tidak terdapat nomor seri atau nomor seri telah diubah ataupun telah hilang.
3. Kerusakan yang diakibatkan oleh kesalahan/kecerobohan dalam pemakaian karena tidak mengikuti Petunjuk Pemakaian, perubahan voltase atau faktor di luar kekuasaan, seperti : kebakaran, bencana alam, banjir, jatuh, motor terendam/terkena air dan sejenisnya.
4. Produk tersebut telah diperbaiki atau dirubah sedemikian rupa oleh pemilik atau pihak ketiga sehingga mempengaruhi kinerja dari produk tersebut.
5. Produk tersebut mengalami kerusakan fisik (body) yang diakibatkan oleh pengangkutan atau transportasi.
6. Masa berlaku Kartu Garansi ini telah habis sesuai dengan yang tertera pada Kartu Garansi ini.
7. Garansi tidak berlaku apabila produk tersebut mengalami kerusakan akibat kebocoran pada selang/regulator.
8. Garansi tidak berlaku untuk baterai (battery) dan/atau alat pengisi ulangannya (charger).

KARTU GARANSI



GARANSI RESMI
Terdaftar di DIRJEN ILMEA atau
DIRJEN PERDAGANGAN DALAM NEGERI
DIRJEN PDN NO : PMKG.225.09.2025

CARA MEMBERSIHKAN / PEMELIHARAAN

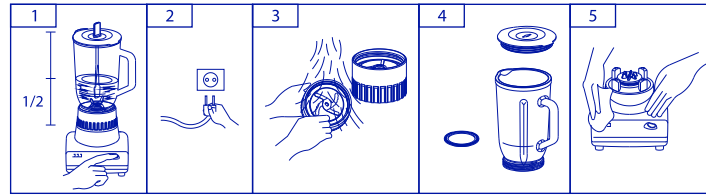

1. Masukkan air hangat 1/2 big container, tekan switch "ON" untuk membersihkan.
2. Cabut senur suplai / power cord dari stop kontak sebelum melakukan pembersihan.
3. Cuci fruit mounting ring, dry mounting ring dengan air kran.
Bersihkan dengan sikat secara hati-hati, karena terdapat bilah pematong yang tajam.
4. Cuci big container, big container cover dan gasket dengan air sabun.
Bilas dengan air bersih dan keringkan.
5. Bersihkan atau lap motor housing dengan kain basah.

PERHATIAN

1. Cuci big container dan dry container sebelum menggunakan blender dan pastikan voltase yang akan dipakai sama dengan voltase yang ada pada blender.
2. Ketika memblender bahan jangan sampai melebihi 1/3 dari kapasitas big container dan jangan mengoperasikan blender lebih dari 2 menit.
3. Jangan merendam atau memasukkan motor housing ke dalam air.
4. Jangan membuka big container cover ketika motor sedang bekerja.
5. Jangan menggunakan selain big container dan dry container untuk memblender.
6. Jangan mengoperasikan pelumat tanpa total big container.
7. Mesin tidak bisa menyala tanpa terpasang total big container.
8. Jika senur suplai / power cord rusak, maka segera lakukan penggantian senur suplai / power cord di Service Center atau Mitra Service Center sebagaimana tercantum pada lembar kartu garansi.
9. Pelumat ini tidak boleh dioperasikan oleh orang dengan cacat fisik (termasuk anak kecil), kekurangan fungsi panca indra atau cacat mental, dan orang yang tidak mempunyai pengalaman dan pengetahuan. Kecuali yang sudah diberi pengawasan atau penjelasan oleh orang yang bertanggung jawab dengan keselamatan mereka.
10. Anak kecil harus mendapat pengawasan, untuk memastikan mereka tidak mengoperasikan atau bermain-main dengan blender ini.
11. Selalu putuskan mesin pelumat dari sumber daya ketika ditinggalkan tanpa penunggu, sebelum perakitan, pembongkaran, mengganti aksesoris atau menyentuh bagian bergerak ketika digunakan.
12. Petunjuk penggunaan dapat dilihat di web: www.miyako.co.id atau scan QR code.

PETUNJUK PENGGUNAAN

Bacalah petunjuk penggunaan ini dengan seksama sebelum anda menggunakan BLENDER MIYAKO

PELUMAT BLENDER

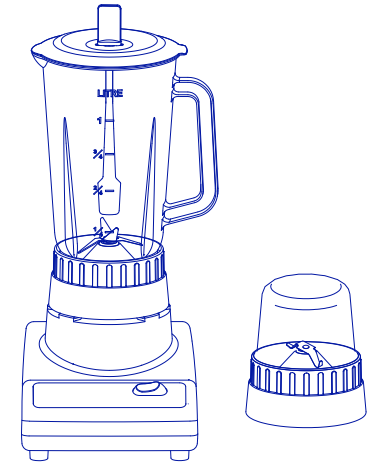

DIGITAL PENGGUNAAN



Scan di sini

BL-201 PL

DRY MILL
PELUMAT

Miyako

LAYANAN KONSUMEN : 0804 - 1 - 889 - 889

TANDA PENDAFTARAN PETUNJUK PENGGUNAAN (MANUAL)
• DIRJEN PDN NO : PMKG.225.09.2025
Diproduksi oleh : PT. KENCANA GEMILANG
Jl. Raya Serang KM 16,8 Ds. Talaga
Kec. Cikupa Kab. Tangerang

Email : csjkt@bhakti.co.id

SMS Center/WA : 0815-112-99999 / 0815-1961-8174

www.miyako.co.id @miyako_indo

Miyako Indonesia @miyakoofficial.id

Miyako Official Channel miyako_indonesia

Rev.0

Miyako

PERALATAN RUMAH TANGGA

UNTUK DISIMPAN

No. :

Nama Barang : PELUMAT (BLENDER)

Tipe : BL-201 PL

No. Seri :

Nama Pemilik :

Alamat Pemilik :

Telp. :

Tanggal Pembelian :

Nama & Stempel Penjual

Tanda Tangan Pemilik

Miyako

PERALATAN RUMAH TANGGA

No. :

Nama Barang : PELUMAT (BLENDER)

Tipe : BL-201 PL

No. Seri :

Nama Pemilik :

Alamat Pemilik :

Telp. :

Tanggal Pembelian :

Nama & Stempel Penjual

Tanda Tangan Pemilik

UNTUK DIKIRIM

Kami mengucapkan selamat dan terima kasih atas pembelian produk bermutu dari **Miyako**.
Semoga Anda puas setelah memiliki dan memakai produk dari kami.

